

## Quadro DF – Operazioni senza emissione della fattura

Nel **quadro DF** devono essere indicate le operazioni d'importo superiore a 3.600 euro, senza emissione di fattura, effettuate nei confronti di soggetti privati o comunque nei confronti di soggetti passivi iva che agiscono come privati.

GB - Ver. 5.1 [Rev.1994] - (Versione TSC) - DemoCont [GB999] [ Licenza: GBSH | User: saraf | Directory: g:\Gb\ ] - [SP\_DF - Operazioni senza fatture (Mo)]

Strumenti Procedure GB Utility ?

GB999

2016 256200 -

Anagrafica Stampa Telematico Console T. Utenti Backup Importazioni Opzioni Update Guida Comunicazioni Supporto Esci

Applicazioni F24 ComuAnnDatIva Iva 770s Sc SeP ContBil Spesometro Bil\_Europeo Irap Com Black List RSM

Quadri Frontespizio FE FR NE NR DF FN SE TU TA Clienti / Fornitori

Guida on-line Controlli 1

Codice fiscale  Mod. N.

**QUADRO DF  
OPERAZIONI  
SENZA FATTURA**

Inserisci / Importa - DF

	Codice fiscale del cliente	Data dell'operazione	Importo	Noleggio leasing
DF001	<input type="text"/>	2 giorno mese anno	3 <input type="text"/>	4 <input type="text"/>
DF002	<input type="text"/>	2 giorno mese anno	3 <input type="text"/>	4 <input type="text"/>
DF003	<input type="text"/>	2 giorno mese anno	3 <input type="text"/>	4 <input type="text"/>
DF004	<input type="text"/>	2 giorno mese anno	3 <input type="text"/>	4 <input type="text"/>
DF005	<input type="text"/>	2 giorno mese anno	3 <input type="text"/>	4 <input type="text"/>
DF006	<input type="text"/>	2 giorno mese anno	3 <input type="text"/>	4 <input type="text"/>
DF007	<input type="text"/>	2 giorno mese anno	3 <input type="text"/>	4 <input type="text"/>
DF008	<input type="text"/>	2 giorno mese anno	3 <input type="text"/>	4 <input type="text"/>

ministeriale

Il quadro non è integrato con la contabilità, pertanto è cura dell'utente inserire i dati che si riferiscono alle operazioni non documentate da fattura.

Inserisci / Importa - DF

Il quadro si compila utilizzando la gestione che si attiva dal pulsante

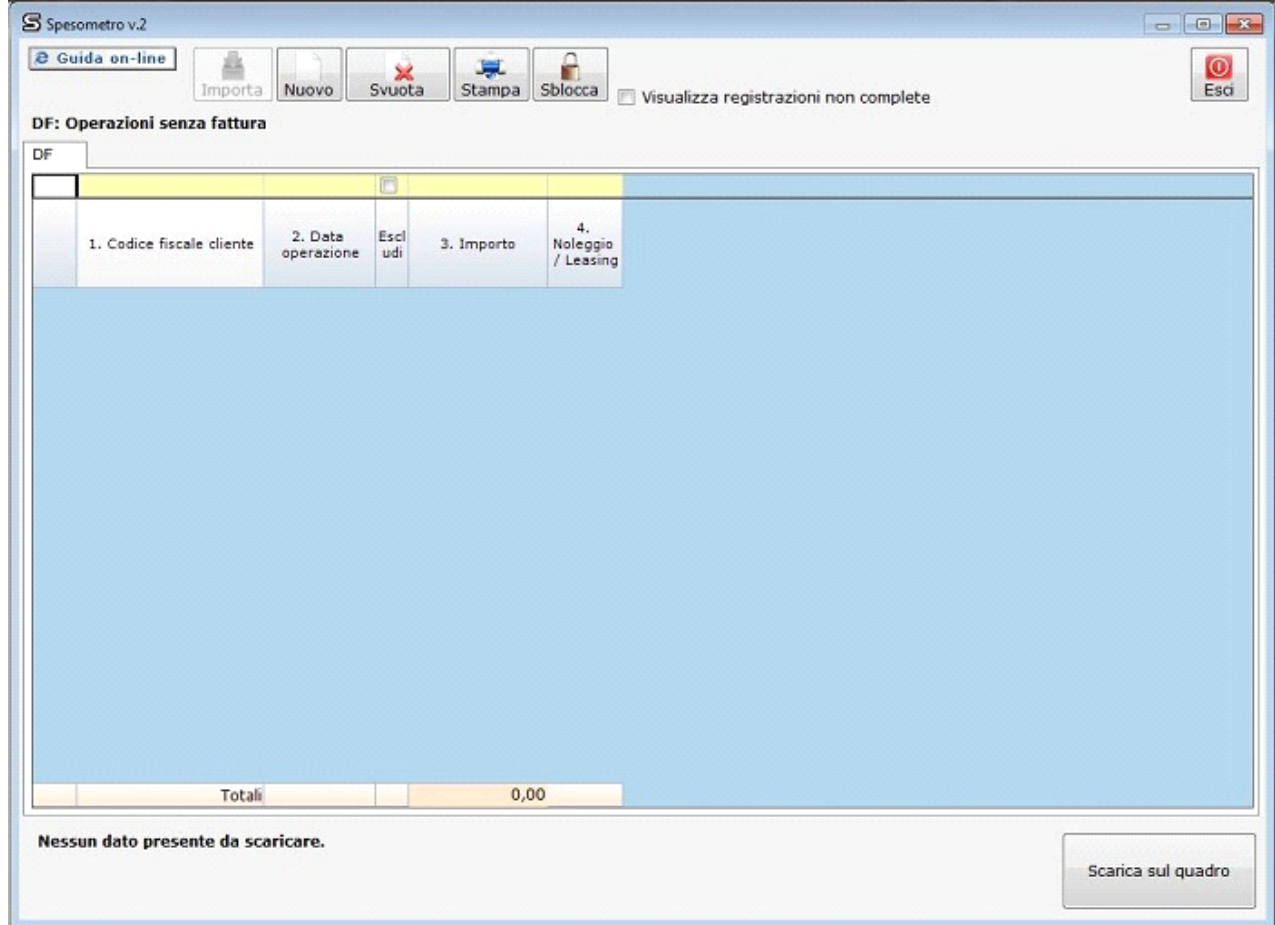

Per maggiori chiarimenti sul funzionamento della gestione "Inserisci/Importa – DF" si rimanda alla [guida on-line](#) presente all'interno della maschera stessa.

N° doc. 34591 - aggiornato il 23/03/2016 - Autore: GBsoftware S.p.A